



Vorhabenbezogener Bebauungsplan Nr. 22 „Photovoltaik Bahnlinie Ritze“

Anlage zum Beschluss Nr. 2022/353

Legende

-  Grenze Geltungsbereich B-Plan
-  Baugrenze PV entlang Bahnlinie Ritze
-  Flurstücksgrenze

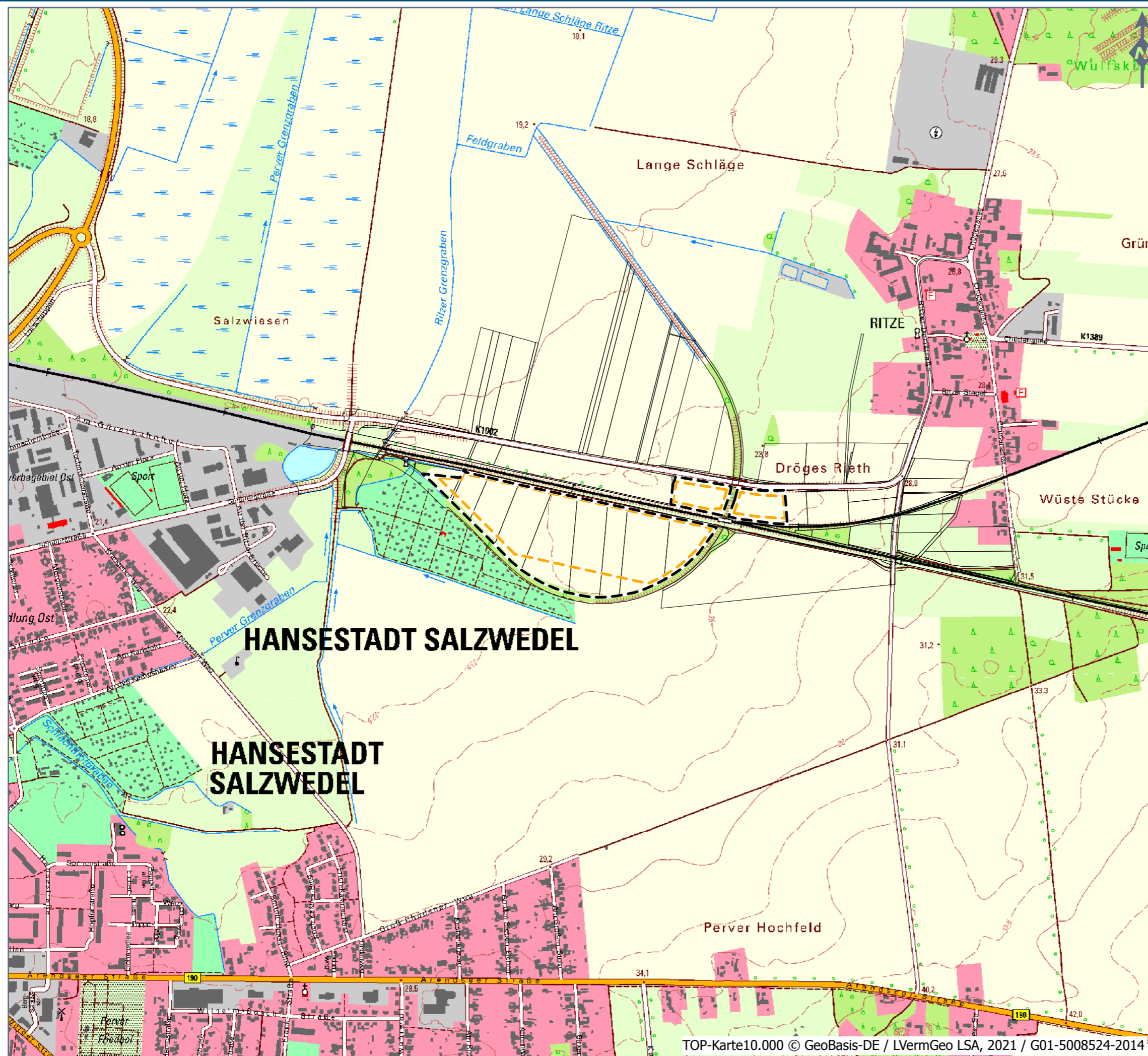

0 500
Meter

1:10.000



Erstellt: 03.01.2022
Anwender: ALTUS AG
Kleinoberfeld 5
76135 Karlsruhe

Gezeichnet: E. Schifani

Geprüft: N. Schulze

Im Auftrag von: T. Held

ETRS 1989 UTM Zone 32N
Layout entspricht Format DIN A3

TOP-Karte10.000 © GeoBasis-DE / LVermGeo LSA, 2021 / G01-5008524-2014